

保護者様

令和3年2月27日

墨田区立中和小学校
校長 寺崎 康子

家庭学習サービス「eライブラリ」について

日頃より本校の教育活動にご理解ご協力いただきまして、ありがとうございます。
さて、本校では昨年度、児童の学力向上と学習の習慣化を図る方策の一つとして、家庭学習サービス「eライブラリ」のご案内を行いました。

本サービスは、ご家庭のパソコンやタブレットから無料で、個々の実態に合わせて利用できます。利用の履歴が確認できること、教員とのコメントのやりとりが可能なことから、新型コロナウイルスの感染拡大に伴い休校等の措置がとられた際にも活用できると考えています。

つきましては、ログインに必要なID等の情報とともに、利用の案内を全児童に改めて配布いたします。利用の可否の確認のため、以下の操作を3/1（日）までにお子さんと一緒に行ってくださいますようお願いいたします。

- ①「ログイン」
- ②「先生からの連絡」を「読む」（「校長」からの連絡と表示されます。）
- ③「ドリル学習」を1回分行う。（単元やレベルは自由）

利用が難しい場合は、その旨を担任までご連絡ください。

実施できた場合は、連絡不要です。普段の家庭学習にもぜひご活用ください。

趣旨をご理解いただき、ご協力いただけますようお願いいたします。

個人ID等貼り付け欄

家庭学習サービスのご案内

ライブラリ
eライブラリ

- ◆学校で利用しているドリル教材をご家庭のパソコン・タブレット・スマートフォンから無料で利用できます
- ◆小学校1年から中学校3年までの57,000題以上の教材を、どの学年も自由に学習できます

ブラウザでURLの入力欄に
<https://katei.kodomo.ne.jp>
と入力し、接続します

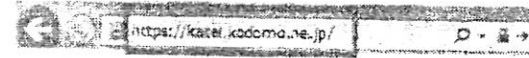

○家庭学習サイト TOP画面

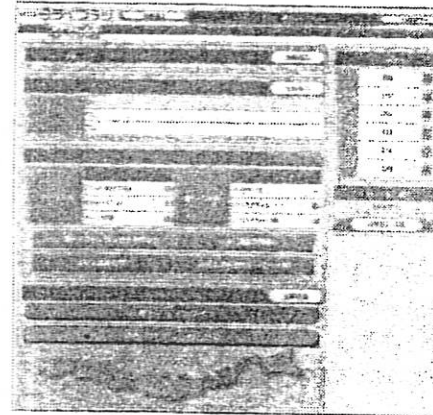

<楽しく学習>

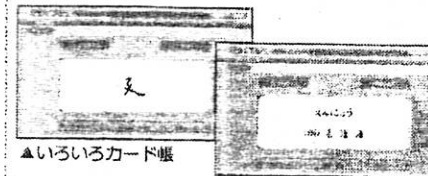

▲いろいろカード帳

いろいろカード帳やよときチャレンジなど、楽しみながら学習するコンテンツもあります

○いろいろカード帳

クリックやタップでページをめくりながら単語帳のように学習できます。英単語や漢字、歴史年号、国の首都など、各教科種類も豊富です！

○対戦！マラソングイズ

20問正解するまでのタイムをみんなの記録と競争します。家庭学習でしかできないコンテンツで大人気！

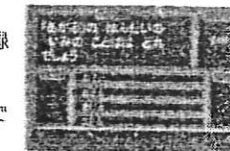

▲マラソングイズ

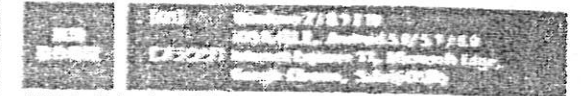

※端末やインターネット接続環境の準備、通信費は各ご家庭のご負担となります

▼[学籍コード][ID][パスワード]を入力してログイン

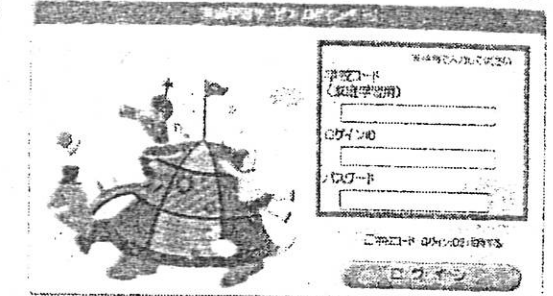

※不明な場合は学校へ問い合わせください

<しっかり学習>

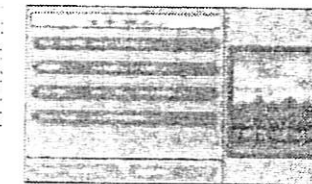

学習した日数に応じて木が成長！

その場で正誤判定されるドリル教材、分からないところを自分で調べられる解説教材、系統ごとの学習ができるテーマ学習と豊富な学習コンテンツ！

○ドリル（単元学習）

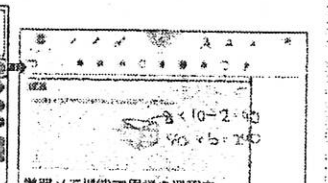
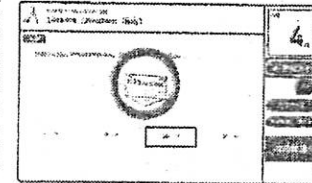

学習メモ機能で思考の過程を親しながら学習が可能です。

○解説教材



○確認問題



<小学生でも中学生でも使える英語教材>

○ゴーゴー！サンセットタウン

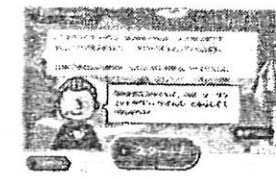

▲家庭での学習履歴が残ります

○英会話教材



▲英文ごとに繰り返し聞けます